

KOCHI

# 香工連

## だより

3

No.463  
MARCH  
2019.3.1

隔月発行

### CONTENTS

ちゃれんじしょっぷ GO・ムロト	2
うちんくのまち・ひと・しごと ～東部ブロック編～	3
グルメレポート vol.31	6
入会事業所のご紹介	7
高知地方法務局からのご案内	8
商工貯蓄共済ご加入の皆様へ	9
保険無料相談会のお知らせ	
高知県商工会青年部チャリティボウリング大会開催	10
はちきんリレー (津野町・大月町)	
商工連だより読者の声	11
イベント情報	12

日本遺産認定 認定ストーリー  
「森林鉄道から日本一のゆずロードへ」  
—ゆずが香り彩る南国土佐・中芸地域の景観と食文化—  
構成文化財 旧魚梁瀬森林鉄道施設 小島橋 (北川村)

東部ブロック・中芸地区商工会  
**農家食堂まえまき**

奈半利町初のどぶろく  
限界集落を救う！

【住所】安芸郡奈半利町乙 1719-1  
【電話】0887-38-3155

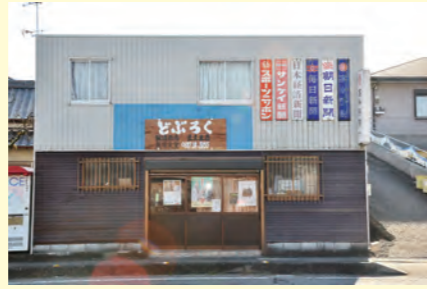

坂本年男さん・和子さん

商工会役員に就任したのが約30年前。野根山街道散策ツアーなど長年に亘り地域に貢献されてきた、奈半利町の農家食堂まえまきの坂本年男さん。昨年、奥様の和子さんと共に出身地の米ヶ岡地区のお米を使った奈半利町初のどぶろくを完成させました。

**奈半利町をどぶろく特区に**

米ヶ岡地区は奈半利町の山あいであり、参勤交代時代の野根山街道が残っています。30年以上の米づくりの歴史を持つ地域で、江戸時代に土佐藩主が街道を訪れた際に食膳にあがった米が大変上質であったため、「米」の文字を取り「米ヶ岡」と名付けられたと伝えられているそうです。坂本さんは養鶏業や新聞販売業の傍ら、稲作を続けてきました。しかしながら、当時12〜13名だった限界集落の人口は年々減少し、このままでは消滅集落となる危機的な状況にありました。そこで米ヶ岡米の付加価値を高め、地域産業を守るために、約10年前からどぶろく造りの構想に着手し、奈半利町にどぶろく特区の申請を働きかけました。同時に、どぶろく造りの先進地であった三原村や香南市、中土佐町、大豊町、さらには香川県の製造者の元に飛び込み、どぶろく造りのノウハウを学びました。

**夫婦どぶろくの完成**

活動が爽り、一昨年奈半利町はついにどぶろく特区に認定されました。県の講習を受けるなどし、坂本さんも昨年11月製造免許を取得。自宅に設備を導入し、温度管理など試行錯誤を重ねて12月に第一弾の商品を発売しました。奈半利町唯一のどぶろくは辛口と甘口の2種類で、思いを込めて自分たちの名前前の一部を取り、辛口を「年（ねん）」、甘口を「和（なごみ）」と命名しました。商品名は知人であった株式会社四万十ドラマの畦地社長にも相談しヒントを得たとのこと。ずっと飲みたいと思うほどの豊かな香りと、米ヶ岡の歴史を感じる味わいです。奈半利駅物産館「無花果」で購入できます。また、奈半利町のふるさと納税返礼品としても取り扱われており、県外からの注文もあるそうです。

**米ヶ岡地区の発展に向けて**

およそ10年の歳月をかけて完成したどぶろくは、衰退していた米ヶ岡地区の農業に差し込む一筋の光となりました。他の作り手が後に続いて欲しいという思いを持って



辛口「年」と甘口「和」



ダチョウに餌やりをする坂本年男さん



食堂の利用は要問合せ

おり、米ヶ岡地区の発展を期待しています。現在、新聞販売業は息子の貴史さんが後継しており、貴史さんは青年部に加入し、精力的に活動されています。また米ヶ岡地区に人を呼びたいと、ミニ動物園のような飼育場を自費で手掛けています。場内では、ダチョウ、エミュー、ヤギ、ニワトリのほか、ホロホロチヨウなどの珍しい動物たちが元気に育っており、訪れた方を楽しませてくれます。長年に亘り地域に貢献してきた坂本さんは、これからも地域に根ざした活動を続けることでしょう。



ジオ  
**ちやれんじしょっぷGO・ムロト 室戸市商工会**

室戸市商工会は県・市の補助金を活用し、昨年度よりチャレンジショップ事業に取り組んでいます。場所は、津照寺や室戸市商工会に近い旧武井海産店様の店舗スペースを利用し、飲食店と小売・サービスの2ブースを用意しています。ショップの窓から見える景観は港を見下ろす眺めで、とても暖かい光と穏やかな港の波を感じることができます。



昨年4月より小売・サービスブースに1事業所、同10月より飲食店ブースに1事業所が開店し、賑わって参りましたので今回ご紹介させていただきます。室戸市を元気にしようと取り組む2組のチャレンジャーさん。室戸市近辺に来られる際にはぜひのぞいてみてはいかがでしょうか？

2階 飲食ブース  
**Gallery&Cafe 灯 (ともしび)**

嵩本安友さん・宮崎万純さん・小笠原洋平さんの3人が協力しあって運営しています。灯は素敵な写真や絵画を鑑賞しながらゆったりとした時間を過ごせるカフェです。定期的なギャラリー展示や落語会など従来の飲食店とはまた違った楽しみ方もできるお店です。人気のランチのほか、日曜日限定でモーニングもあります。

【住所】室戸市室津 2669-3  
チャレンジショップジオむろと 2F  
【電話】080-4813-5216  
【営業日】月曜・水曜・木曜・日曜  
【営業時間】10:00 ~ 15:00



1階 小売・サービスブース  
**DanceFitness&Nail JUNCTION**

事業主は大阪からUターンされた藤岡友子さん。昼間はネイルサロン、夜は“ズンバ”を始めとしたダンス教室を開いています。“身体を変えたい方はズンバ！見た目を変えたい方はネイル！”をお楽しみください。

【住所】室戸市室津 2669-3  
チャレンジショップジオむろと 1F  
【電話】080-4034-7453



東部ブロック・香南市商工会  
有限会社 クリエイト・テーマ

高度な溶接技術を有する  
プロフェッショナル職人集団

【住所】香南市香我美町下分 1135 番地 1  
【電話】0887-54-0533  
【E-mail】kurieito@md.pikara.ne.jp  
【関連サイト】

高知県製造業ポータルサイト <http://www.kochi-seizou.jp/>  
香南市ものづくりネットワーク <https://www.city.kochi-konan.lg.jp/monodukuri/>



テーマパーク  
ティーカー回転フロアー

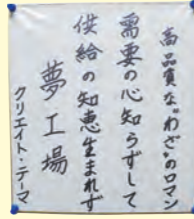

徳島和夫会長  
直筆の信念



徳島弘晃社長  
土佐の匠認定証書



代表取締役社長の徳島弘晃さん



仏師 吉田安成さん・沙織さん



救世観音菩薩

東部ブロック・東洋町商工会  
よしだ造佛所

四国唯一の仏師  
地域の歴史を伝える

【住所】安芸郡東洋町河内  
【電話】090-8521-7808  
【E-mail】info@zoubutsu.com  
【H P】<http://zoubutsu.com/yoshida/>

皆さんは仏師という職業をご存知でしょうか？仏師とは一般的には彫刻家の中で特に仏像を専門に造つたり修復する職人を指します。その人数は全国で200人程度と非常に珍しく、そのうち制作ができる仏師はさらに少ないそうです。四国で唯一仏像制作・修理を手掛けるよしだ造佛所の仏師吉田安成さんと奥様の沙織さんを取材しました。

東洋町に移住、四国唯一の仏師

吉田安成さんは岐阜県出身。中学生の頃、父親の知り合いが仏像を彫っているのを見て「面白そう」と思ったのがきっかけで仏像制作を始めました。中学卒業後は富山県の木彫工房に弟子入りし、その後日本の仏像史の先進地京都府のほか、埼玉県や東京都の文化財修復工房など各地で経験を積まれたそうです。そして約2年前、奥様の出身地であった東洋町に移住し、奥様と共によしだ造佛所を開業しました。

仏像の制作と修復

仏像の制作は、小さい像で数日、大きい像で数年を要します。制作は像の大きさに関わらず、まずは下絵を描き立体のイメージを膨らませます。3Dの設計図などはなく、木材と対話しながら彫り進めていくそうです。主な施主はお寺ですが、お寺にとつて唯一無二のシンボルとなる仏像制作には



救世観音菩薩

人材育成に力を入れ、卓越した溶接技術で世界を相手にするモノづくり企業が香南市にあります。有限会社クリエイト・テーマの創業者で会長の徳島和夫さん、代表取締役社長の徳島弘晃さん、副社長の徳島正純さんの仕事にける思いを取材しました。

当社にしかできない仕事がある

クリエイト・テーマの営業品目は多岐にわたります。ステン・アルミ・チタン・銅等のMAG・MIG・TIG等の各種溶接をはじめ、舞台装置、テーマパーク機器、水処理装置部品、圧力容器、熱交換器、建設機械部品、食品機械、半導体部品関係など多岐に亘る分野でメーカーに製造技術を提供しています。納品先は、国内の上場企業や大企業を中心に、海外からの注文もあるそうです。「大企業や海外から遠く離れた高知県の片田舎の当社に注文がある理由は、日本中に数多ある鉄工所の中で、当社にしかない技術をもって「いるから」と話した徳島会長。人材育成に力を入れる強い思いもついています。

高い技術力が必要です。技術力と合わせて施主のイメージを反映させる表現力も必要です。施主と仏師のイメージに相違がないよう、入念な打ち合わせと途中経過の報告を心がけているとのこと。一方、仏像の修復は依頼品の多くが制作者も制作年不明で、パーツが欠けている場合もあるそうです。そのため完全な復元は難易度の高い作業で、修復には技術だけではなく仏像史の知識も求められます。仏像の技術・知識を身に付けるには長い年月がかかります。「仏師は彫刻のセンスも必要だが、ずっと好きでいられるかどうか大事」とおっしゃる吉田さんは、仏像史に関する勉強にも熱心で、本当に仏像が好きなのだと言われました。工房には、経典や仏像修復の専門書や歴史書、寺史など仏像関係の書籍が数多く並んでいました。吉田さんの彫刻技術は評価が高く、最近では企業のシンボルとなるモニュメントの制作依頼もあります。



内文ラコ、胎元と、お線力と、像の赤外線カメラで確認している中、修理で確認している

仏像を通して地域の文化を伝承する

現在試作中の仏像の一つが外出先で礼拝できる「懐中仏」です。将来的にはインド原産の希少木材である白檀での制作



舞台装置 廻り舞台駆動部

付加価値を高める技術力

高知県の給与所得は全国的にみて低い水準にありますが、徳島会長の目標は、都会と同じ水準の給料を出せる企業をつくることだそうです。「給料が上がるということは、お客様から報酬をより多く頂くということ。そのためには、他者との差別化が必要であり、付加価値の高い商品を作らなければならない。付加価値を上げるためには社員の技術力向上が必要」と徳島会長は話しました。技術力向上を目指し社員は各種資格取得に向けて日々勉強中です。現在の社員の保有資格は、JIS(日本工業規格)で延べ約33種、AWS(アメリカ溶接規格)で延べ約20種203件、合わせて371件を有しています。難関資格であるボイラー溶接士も8名、AWS溶接資格のパイプ6Gも4名が取得済です。その中には女性の技術者も活躍されています。

テーマ・クリエイト・チャレンジ

クリエイト・テーマでは、人材育成の

を目指しています。また仏像を彫った時にできる木端を保存し、仏様との結縁に、香り袋などに加工するプロジェクトを香木店と共に進めています。仏の教えと香りには密接な関係があるとのこと。今年1月東洋町海の駅で「仏像茶話」と題して仏像の歴史を伝えるワークショップを開催しました。東洋町には町民も知らない地域の歴史がたくさんあり、仏像を通して地域の歴史を伝えることは地域振興の一助になるのではと考えられています。歴史を掘り起こすサークルを作りたいとの構想もあるそうです。また四国4県での個展を温めています。個展では、個人向けの比較的小型の仏像も展示・販売されており好評を得ているそうです。



香り袋プロジェクト



試作中の懐中仏

「仏師には地域の文化を伝える使命がある」と語ってくれた吉田さん。日本有数の仏師として、これからの日本の仏像史に名を刻み続けることでしょう。



愛染明王坐像

一環として、福利厚生も充実も図っています。忙しい合間をぬって、研修旅行やピカガーデン等の行事を実施されているそうです。課題の一つである会社の知名度向上を目指し、高校生のインターンシップやポリテクカレッジの技術研修も受け入れています。新入社員募集にも積極的に、社員の平均年齢はなんと34歳だそうです。先日、若い社員が新しい家を建てたことが嬉しかったと徳島会長は笑顔で話してくれました。「テーマ(課題)、クリエイト(創造・創作)、チャレンジ(挑戦)」を合言葉に、「良い製品を早く作る」ことを目指し、圧倒的な溶接技術を有するプロフェッショナル集団は、これからも世界に挑戦し続けることでしょう。



「元気なモノ作り 中小企業300社」受賞

入会事業所の声をお届けします。  
フジ物産株式会社 高知支店 さん

フジ物産株式会社は約40年前香南市吉川町に活鰻事業部を新設。その後、活鰻卸売、蒲焼加工販売、飲食店事業に取り組み鰻養殖・加工・卸売等を行っています。蒲焼加工工場は県内で中心的な役割を持ち、加工技術も定評があります。

商工会には2018年4月に入会。補助金の申請を検討されていたことがきっかけだったそう。「商工会へ入会して、ひとりで悩むことがなくなりました。指導員さんからもいろいろと情報が入るので考えの幅が広がっています。新規開拓の際、指導員さんが営業先とつながりを持っていておかげでその後の商談がスムーズでした。商工会の勉強会や親睦会を通じ地元でのつながりも増え、ふるさと納税などで地元にも貢献できていると感じていて、地元業者の発展にも貢献できたらと考えています。それにしても、商工会に入ると、こんなにいろいろとサービスが受けられるとは思いませんでした。」と活鰻事業部の高津さんは熱心に語ってくださいました。

フジ物産株式会社 高知支店 【住所】香南市吉川町古川770-1  
【電話】0887-55-1060

**店舗紹介** 2017年4月、桜井町に本社直営の飲食店「UNAGIDININGという選択。」をオープン。鰻料理と創作料理が融合したお店で、白焼・蒲焼の固定概念を超えたこれまでにない「鰻」メニューを提供しています。従来の鰻料理にとられない発想のお料理と銘酒をぜひお楽しみください。



ウナギダイニング UNAGIDININGという選択。

- ◆住所/〒780-0821 高知市桜井町1丁目5-10
- ◆ランチタイム/11:00-15:00 (L.O.14:00)
- ◆ディナータイム/17:30-22:30 (最終入店時間21:00)
- ◆定休日/月曜日・第3火曜日 (祝日の場合は営業で翌日定休)
- ◆ご予約/TEL: 088-885-6277



商工会へご入会ください。

商工会の支援とは？

商工会は様々な支援であなたの会社をサポートします！

経営指導員によるサポート

経営指導員による巡回・窓口指導等が、加入メリットを生み出していきます。企業が抱える個別の案件について、適切なアドバイスを行い、皆様の企業経営をサポートします。

事業資金の支援

無担保・無保証人のマル経融資などの日本政策金融公庫(旧国民生活金融公庫)等の各種融資制度の斡旋、高知県信用保証協会の保証付の高知県制度融資の斡旋など、公的資金の斡旋を中心にサポートします。

福利厚生事業への支援

長い間会社の発展に貢献した従業員の方を表彰する永年継続従業員表彰や、団体割引で安価かつ有利な各種共済・保険制度など、小規模事業者ではなかなか取り組みが難しい福利厚生事業をサポートします。

まだご入会いただいていない事業所の方は是非お近くの商工会にご連絡ください。

経営革新の支援

様々な経済環境の変化に対応するには、既存の経営をパワーアップさせることが大切です。国や県が推奨する経営革新を実現するために、専門家派遣や講習会の開催を通じてサポートします。

労働保険事務の支援

従業員を一人でも雇用する事業主は、労働保険に加入しなければなりません。労働保険の手続きが煩わしい方、人手不足のため事務処理に困っている方には、事務委託をお勧めします(事業規模による加入要件あり)。

税務申告・記帳経理の支援

一年間の事業成績を申告するのが税務申告。年々変わる税制を把握するだけで節税になる事もあります。それらを支える日頃の記帳のアドバイスに加え、コンピューター会計の導入などでサポートします。

レストラン・サザンクロス

安芸郡芸西村和食甲 4525  
憩ヶ丘運動公園内  
【電話】0887-33-4410  
【HP】http://muranioie.com/restaurant.htm  
【営業時間】11:30～14:00  
ラストオーダー 13:30  
【定休日】土・日・祝日  
【駐車場】あり  
【座席数】44席+テラス席



「芸西村の家」敷地内に、高級ランチを最高のロケーションでお得に味わうことができるレストランがあります。料理長は国内有数の大手ホテルで長年料理の腕を振った経歴を持つ一流シェフ。味はもちろん、盛り付けやスープ・デザートにまで配慮された料理は、もはや豪華ホテルの高級ランチ。人気メニューは日替わりランチのほか、ステーキランチ(1,200円)もリピーターの多いメニューです。お客様は村内のみならず、高知市・南国市からもたくさんお越しくださるそうです。

スポーツ施設に併設していることから、学生の合宿に利用されることも多く、長期休暇は貸切の場合があるので、事前にご確認をお勧めします。団体利用の場合は、お値段に応じた料理も相談可能です。また、ボリューム満点の大人気お弁当(520円・おかずのみ350円)は村内に限り配達を承っております。



日替わりランチ(肉) 800円  
写真はタンダーリーチキン



日替わりランチ(魚) 800円  
写真はサワラのバジル焼き

カレーセット(トッピング付) 1,080円  
トッピングは、エビフライ・カキフライ・トンカツ・唐揚げから選べます。写真はカキフライ



ガラス張りで運動公園が一望できる景色で、大量の光が射しこむ明るい店内

馬路温泉

安芸郡馬路村 3564-1  
【電話】0887-44-2026  
予約専用フリーダイヤル 0120-44-2026  
【HP】http://umaji.gr.jp/index.php  
【営業時間】11:00～14:00 オーダーストップ  
16:00～20:30 オーダーストップ  
【定休日】なし(3月・4月は火曜定休日)  
【駐車場】あり  
【座席数】約120席



高知市内から国道55号を安芸・室戸方面に約51km、1時間20分で安田町へ。安田町から県道12号安田東洋線を約20km、30分で馬路村に到着します。

馬路温泉の泉質はナトリウム-炭酸水素塩・塩化物泉で創傷・火傷・リュウマチ性疾患などに効能があるそうです。ゆったりした浴室からは安田川や馬路の山を眺めることができます。季節限定の「ユズ風呂」と「バラ風呂」も大変人気です。宿泊施設には洋室、和室、バンガローがあり、用途に合わせて選ぶことができます。

馬路温泉で温泉・宿泊と並ぶ人気レストランでのお食事。馬路村の美味しい川の幸、山の幸の旬を味わうことができます。恵まれた自然の中にある馬路温泉でのんびり過ごしてみませんか？



田舎寿司(お吸い物付) 1,450円  
馬路村の料理といえばまず田舎寿司。柚子酢が効いた酢飯の上には地元の山菜をのせています。椎茸・こんにやく・タケノコ・ミョウガ、春なら山葵の葉・山葵が終わればリュウキュウ。安田川で採れた鮎やアメゴも絶品です。

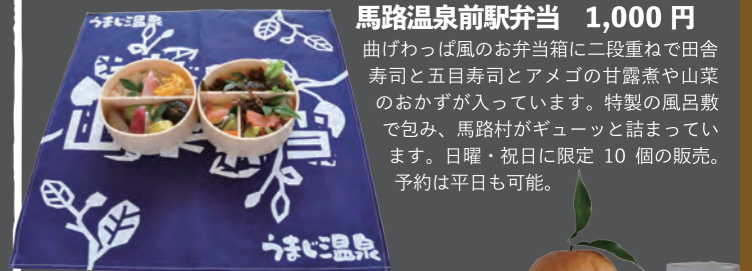

馬路温泉前駅弁当 1,000円  
曲げわっぱ風のお弁当箱に二段重ねて田舎寿司と五目寿司とアメゴの甘露煮や山菜のおかずが入っています。特製の風呂敷で包み、馬路村がギュッと詰まっています。日曜・祝日に限定10個の販売。予約は平日も可能。

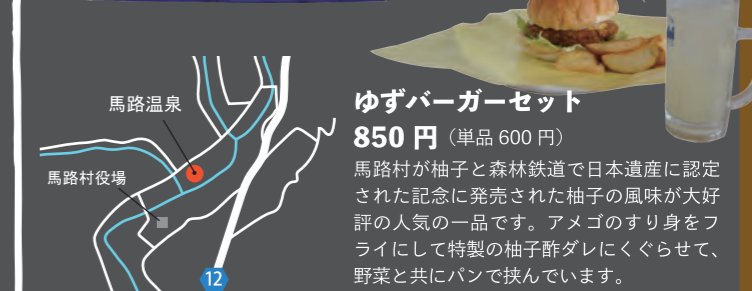

ゆずバーガーセット 850円(単品600円)  
馬路村が柚子と森林鉄道で日本遺産に認定された記念に発売された柚子の風味が好評の人気の一品です。アメゴのすり身をフライにして特製の柚子酢ダレにくぐらせて、野菜と共にバンで挟んでいます。



商工貯蓄共済ご加入の皆様へ

平成31年4月24日引落分より

## 掛金引落金額を合算いたします

日頃は商工貯蓄共済にご協力いただきありがとうございます  
掛金を口座より引落をされている皆様の口座情報を集約いたします

方法 ⇒ 個々に付与しております商工会の名寄せ番号で集約

\*例: 口座名義人=シウウウ タウ 3契約保有の場合(同一口座で同一名義で引落)

現在		⇒	H31.4月以降	
名寄せ番号	引落金額(円)		名寄せ番号	引落金額(円)
1255-05	2,000		1255 (枝番は読込しない)	10,000
1255-08	4,000			
1255-10	4,000			

なお、詳細はご契約者様宛に別途ご連絡いたします  
ご迷惑おかけいたしますが、よろしくお願いいたします  
※掛金の合算は「貯蓄共済」のみで医療保障特約型は変更ございません

対象金融機関: 四国銀行・高知銀行・高知信用金庫・幡多信用金庫(本・支店)



## 保険無料相談会のお知らせ

保険料の払い過ぎを感じられた方はいませんか？  
商工会では保険アドバイザーが現在ご加入の保険について内容を診断し  
皆様のライフスタイルに合っているかアドバイスしております！

～こんなお悩みはありませんか？～

- 支払ってる保険料をもう少し安くしたい！
- 家族が新しく増えライフスタイルが変わった！
- 個人契約・法人契約 どちらも相談できます♪
- 証書を見ても契約している内容がよく分からない…など

◆詳しくは、ご加入の商工会へお問合せください◆



## 高知地方法務局からのご案内

便利です！是非ご利用ください  
「登記すべき事項のオンライン提供」

「登記すべき事項のオンライン提供」とは？

書面によって会社・法人登記の申請を行う場合に、ソフト（無料）を利用して作成した登記事項をあらかじめオンラインで提出していただくものです。

オンライン提供のメリット

申請書を簡単に作成することができます。  
オンラインで、登記の進捗状況を確認することができます。

「登記すべき事項のオンライン提供」の利用手順

1 事前準備

申請用総合ソフト等をダウンロードしてください。また、登記・供託オンライン申請システムに申請者情報を登録してください。

2 登記事項のデータの作成・送信

申請用総合ソフト等により登記事項提出書を作成し、これを送信してください。

3 登記申請書の作成・登記所への提出



作成した登記事項提出書を印刷すると、登記申請書の様式で印刷されますので、登記申請書に押印や印紙の貼付等をして、添付書類等と共に登記所に提出してください。

※登記事項提出書の送信のみでは受付はされません。  
必ず、登記所に登記申請書を提出してください。

詳しくは、法務省ホームページをご覧ください。  
「法務省オンライン提出」で検索

[http://www.moj.go.jp/MINJI/minji06\\_00051.html](http://www.moj.go.jp/MINJI/minji06_00051.html)

登記・供託オンライン申請システムサポートデスク  
☎050-3786-5797(月～金 8時30分～19時)

【お問合せ先】高知地方法務局登記部門 ☎088-822-3331(代)



# 商工連 だより

読者の声



今年度に読者の皆さまからお寄せいただいた  
ご意見や感想をお届けします

## 平成30年度 人気記事 TOP3

- 1位 うちんくのまち・ひと・しごと
- 2位 グルメレポート
- 3位 はちきんリレー

平成最後の商工連だよりをご覧いただきありがとうございます。  
アンケートの内容から商工会への期待が高いと感じました。人口減少や消費税増税など、引き続き地方は厳しい状況ですが、地域が力を合わせて頑張っていかなければなりません。我々も身の引き締まる思いです。  
商工連だよりは引き続き、商工会活動の発信と会員様にとって有益な情報を提供し、皆様の期待に沿えるよう精進して参りたいと思います。  
今後とも商工連だよりへのご支援をよろしくお願い致します。また商工連だより発行にあたり、お忙しい中取材等ご協力いただいた皆様、ありがとうございました。

1位は地域の事業者の取り組みを紹介する「うちんくのまち・ひと・しごと」。2位は当月号で31回目の掲載となる人気企画「グルメレポート」でした。3位は県内25女性部を順番で紹介する「はちきんリレー」。そのほか、僅差で4位となった「読者アンケート&プレゼント」にも多くの票を頂きました。

Q: 本誌で取り上げて欲しい企画はありますか？

- 各地域の一押しスポット (60代女性)
- 青年部の活動情報や全国の活力ある田舎町の商店街の紹介 (60代男性)
- 子供を引きつけるイベントの事例 (60代女性)
- 高知で成功している会社 (60代女性)
- 他県の成功事例 (40代男性)
- 小さな街の店などの情報 (70代男性)
- 人口が激減する時代、市町村役場や地域の団体・組織と連携して、地域活性化のリーダーシップをとっていただけたらと思います。 (60代男性)
- 自営業で他との繋がりが少ないので、色々な面で指導していただきたい。 (60代男性)
- 身近に感じられる商工会であって欲しい。 (60代女性)
- 町おこしのイベント等で大変お世話になっております。これからも力を貸して欲しい。 (70代女性)
- 商工連だよりが配付されたのが遅く、イベント情報が役に立たなかった。もう少し早めの配付をお願いします。 (40代男性)
- 全体的に、他地域・他県の活動情報や成功事例が気になるご意見が多く見受けられました。今後の誌面作成に活かして参りたいと思います。
- また全国商工会連合会発行の広報誌「SHOKOKAI」でも各県の先進事例を取り上げておりますので、ご興味のある方はお近くの商工会までお問い合わせください。



イベント開催や地域活性化などの記事を要望する声が多く聞かれました。また、経営助言や補助金の活用提案などを期待する声もございました。厳しいご意見もあり、いただいた声を会員事業者様の事業発展と地域振興の一躍を担えるよう、引き続き頑張りたいと思っております。



### 結果

- 個人・1位 坂本貴史さん  
中芸地区商工会  
【中土佐町】久礼の鯉づくしセット (ど久礼もん)  
【津野町】満天の星セット  
【梶原町】梶原産高級黒毛和牛すきやき用
- 団体・1位 中芸地区商工会  
【日高村・県青連】土佐鶴セット  
【中土佐町】風工房 焼き菓子セット  
【梶原町】梶原産高級黒毛和牛すきやき用



## 高知県商工会青年部 チャリティボウリング大会 開催

1月26日、高知市のラウンドワン高知店において青年部員等88名の参加のもと、毎年恒例となった本大会を開催しました。  
大会は、ワンフロア貸切にて16レーンに4〜6名が配置し、県青連川村会長、桑鶴副会長、小松理事による始球式に始まり、各々が2ゲーム行いました。皆が一投ごとに盛り上がりを見せた結果、個人は坂本貴史さん(中芸地区)、団体は中芸地区商工会が優勝しました。  
本大会はチャリティボウリング大会として、参加者から募金を集め、全県青連災害復興支援事業の100円玉募金に寄付します。  
大会後は、高知市の土佐御苑にて懇親会を行い、県内商工会より提供いただいた賞品をスコア順に振り分け、川村会長による授与式を行いました。  
また次年度県青連会長予定者の発表も行われ、壇上上がった県青連桑鶴副会長から次年度に向けた抱負が語られました。  
この親睦事業で青年部メンバー同士の多くが交流できたことは、これからの各々の事業また県青連事業に大いに役立つことと思われまます。今大会は多くの皆様のご参加のもと、終始盛会裏に終了いたしました。

## はちきんリレー

高知県内 25 女性部を  
順番に紹介します！



津野町商工会女性部 部員数21名  
津野町商工会女性部は、地域の方々との交流を中心に活動を行っています。毎年7月に町内の春日橋へ「七夕飾り」を青年部の協力を得て設置しています。七夕飾りは、町内全部の保育園・小学校の子供たちに書いてもらった短冊を、みんなの願いがお星さまに届くように祈りながら飾り付けします。また肌寒くなる秋の「産業祭」では、温かいおでんを中心に「少しでも地域の賑わいに協力出来れば」という気持ちで出店しています。  
今後も地域を大切に活動が続けて行きたいと考えています。

大月町商工会女性部 部員数24名  
大月町商工会女性部は、毎年11月3日に開催される「大月町産業祭」へ出店しています。前日から仕込み作業をして作るうどんは地元産の鶏肉や野菜を使用しています。うどんの他ホットコーヒーなども販売しており、お客様にも好評で部員の励みや喜びになっているとともに地域の活性化に貢献しています。  
また、部員同士の親睦を図るため、視察研修や忘年会も毎年実施しています。これからも積極的に事業を行い、地域を盛り上げていきます。

### 国家公務員の 再就職等規制にご協力を

国家公務員の営利企業等への再就職は禁じられていませんが、国家公務員法では、公務の公正性に対する国民の信頼を確保するため、次の3つのルールを設けています。

- 1 現役の国家公務員が、営利企業等に対し、他の国家公務員・OBの再就職を依頼することや、再就職させる目的で情報提供等を行うことは禁止されています。
- 2 現役の国家公務員が、利害関係企業等に対し、求職活動を行うことは禁止されています。
- 3 再就職した国家公務員OBが、再就職先の契約や処分に関し、便宜を図るような元の職場に働きかけを行うことは禁止されています。(原則、退職後2年間)

★皆様へのお願い  
規制違反を未然に防ぐ観点から、国家公務員・OBにこうした行為を求めないよう、また、規制違反が疑われる行為を見聞きした場合には、左記連絡先まで情報提供いただきますよう、お願いします。秘密を厳守します。

お問合せ先  
内閣府再就職等監視委員会事務局  
電話 03-6268-7660 ~ 7668・7681  
URL <https://www5.cao.go.jp/kanshi/index.html>

開催日	内容	場所	問い合わせ先
3月 17日 (日)	<b>門前市</b> 久礼お宮さん通り商店街、大正町商店街の春の大感謝祭。午前10時スタート。今回は「なかとさマーケット」と題して、町内の美味しいものゼーンぶ集まれ！をテーマに開催します。中土佐町の野菜や魚介を使ったオリジナル料理も食べられます。もちろん県内各地から多数の出店もあり、中土佐以外の特産品も盛沢山です。ぜひ、春の一日、充実した時間を満喫してください。	久礼大正町市場周辺	門前市実行委員会 0889-52-2060
30日 (土)	<b>第6回越知町ぼんぼり桜まつり</b> 桜並木にオリジナルぼんぼりを飾って、会場を柔らかな光で包む光景は幻想的です！夜桜を眺めながら、生ビール、焼き鳥やタコスなど越知町の美味しいものを沢山集めて、皆様をお待ちしております。また例年お笑いライブやよさこいなど、多彩なステージイベントもおこなっておりますので、ぜひ、お誘いあわせの上、お越しください☆	宮の前公園 悪天候の場合、越知町町民会館	越知町観光協会 0889-26-1004
3月下旬 ～ 4月上旬	<b>牧野公園 さくらまつり</b> 「日本さくら名所100選」に選定されたこともある牧野公園を中心に、桜の開花に合わせて売店の出店やイベントを実施します。ソメイヨシノの他、約10種類の桜が楽しめます！またぼんぼりの点灯する夜桜は見応えがあります。家族やグループで楽しみにおいでください。	牧野公園	さかわ観光協会 0889-20-9500
4月 28日 (日)	<b>土佐赤岡どろめ祭り</b> 大杯になみなみと注がれた日本酒を一気に飲み干す「大杯飲み干し大会」はどろめ祭りのメインイベント。太平洋を背に、取れたてのどろめ（イワシの稚魚）を着て男性は一升(1.8リットル)女性は一合(0.9リットル)の日本酒を飲み「飲み干す時間」と「飲みっぷり」の総合得点を競います。	香南市赤岡町海浜 ごめん・なはり線 あかおか駅下車 徒歩3分	土佐赤岡どろめ祭り実行委員会 (香南市役所商工水産課内) 0887-57-7520
5月 2日(木) ～ 7日(火)	<b>第31回Tシャツアート展</b> 黒潮町の風物詩とも言える「ひらひらの風景」。全国からの公募作品をプリントしたTシャツ約1000枚が、美しい砂浜で一気に潮風にはためく風景は圧巻！期間中はイベントも開催され、見るだけでなく、参加するのも楽しいアート展です。砂浜美術館が最も盛り上がる、31回目のTシャツアート展へ、ぜひお越しください！	砂浜美術館 (黒潮町・入野の浜)	NPO砂浜美術館 0880-43-4915
3日 (金)	<b>第34回高知大方シーサイドはだしマラソン全国大会</b> 黒潮洗う入野海岸（別名月見が浜）は、全国で最高の砂のきめ細かさ、砂浜百選にも選ばれた名勝入野松原の景観とともに、白砂青松として人々から親しまれています。本大会は、「はだし」で砂浜を走ることにより、第二の心臓と言われる足から得る健康と黒潮を胸いっぱい吸い込むことによる体の活性化及び全国のスポーツ愛好家の交流を図ることを目的として行うものです。Tシャツアート展を横目に入野の海岸線をはだしてマラソンを行います。	黒潮町入野海岸	黒潮町教育委員会内 「はだしマラソン大会事務局」 0880-43-0044
19日 (日)	<b>第30回かつお祭</b> 来場者1万8千人を数える「鯉乃國」久礼を代表する毎年恒例のお祭です。午前9時30分スタート、かつお一本釣り競争・ところん早食い競争・かつお船体乗船など多彩な催しと、鯉づくしのバラエティー豊かな料理の数々をご用意しています。今年は節目の30回記念、そして新元号での初めてのお祭りということもあり、今回限りの目玉企画も登場予定です。ご家族やグループで鯉三昧な一日をお楽しみください。	久礼八幡宮前ふるさと海岸	中土佐町水産商工課 0889-52-2473

**第50回高知県商工会  
青年部連合会通常総会・主張発表大会**

◆ 日 時 2019年4月26日(金)  
◆ 場 所 未 定

**第50回高知県商工会  
女性部連合会通常総会・主張発表大会**

◆ 日 時 2019年4月23日(火)  
◆ 場 所 南国市 アンジェブラン  
南国市明見933番地

お問合せ お近くの商工会または、高知県商工会連合会経営支援課 ☎ 088-846-2111

**全国健康保険協会高知支部の加入者・事業主の皆さまへ**

平成31年3月分(4月納付分)からの健康保険料率と介護保険料率に変更となります。  
皆さまのご理解をお願い申し上げます。

給与・賞与の <b>10.14 %</b> 平成31年2月分 (3月納付分)まで	➡	健康保険料率 <b>10.21 %</b> 平成31年3月分 (4月納付分)から
給与・賞与の <b>1.57 %</b> 平成31年2月分 (3月納付分)まで	➡	介護保険料率 <b>1.73 %</b> 平成31年3月分 (4月納付分)から

※ 40歳から64歳までの方(介護保険第2号被保険者)には、健康保険料率に全国一律の介護保険料率が加わります。  
※ 賞与については、支給日が3月1日分から変更後の保険料率が適用されます。

〒780-8501  
高知市本町4-2-40 ニッセイ高知ビル  
Tel 088-820-6010

